

Avery Dennison
Label and Packaging Materials
Przewodnik techniczny

Europe
2021

AD Circular Usługi recyklingu podkładów Przewodnik techniczny

Circular



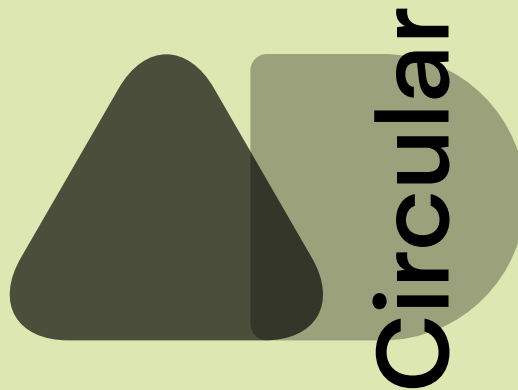

Spis treści

3. Witamy

Dlaczego warto korzystać z AD Circular?

Kto korzysta z AD Circular?

4. Jakiego rodzaju podkłady można zbierać za pomocą AD Circular?

Ile kosztuje AD Circular?

Odnów swoją usługę

5. Jak się zarejestrować w usłudze

7. Jak zaplanować odbiór

Jak przygotować podkłady do obioru

8. Co zachować i co wyrzucić

9. Skontaktuj się z nami

Gratulujemy ważnego kroku dla ochrony środowiska.

Rejestrując się w usłudze AD Circular, pomożesz znacznie ograniczyć ilość odpadów po etykietach trafiających co roku na wysypiska śmieci. Ten przewodnik zawiera wszystkie informacje, których potrzebujesz, aby się zarejestrować w programie (jeśli jeszcze tego nie zrobiłeś), zaplanować odbiór zużytych podkładów po etykietach oraz przygotować podkłady do odbioru.

Dlaczego warto korzystać z AD Circular?

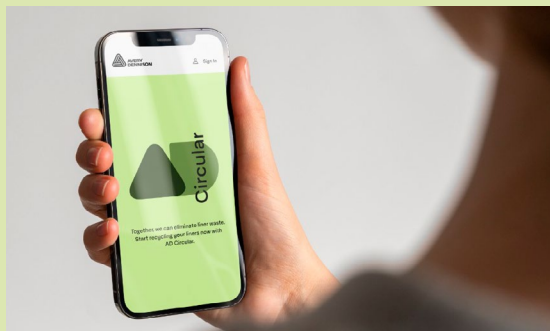

- Jest łatwy
- Jest przejrzysty
- Jest wydajny kosztowo
- Współpracuje z dowolnym podkładem każdej firmy
- Dzięki niemu będziesz bliżej osiągnięcia celów i wymogów związanych ze zrównoważonym rozwojem
- Umożliwia śledzenie ilości odpadów, które są poddawane recyklingowi oraz ilość emisji dwutlenku węgla, których chcesz uniknąć
- Wspiera gospodarkę okrężną

Kto korzysta z AD Circular?

Stworzyliśmy AD Circular z myślą o markach i innych użytkownikach etykiet— o wszystkich, którzy stosują etykiety na opakowaniach i mają odpady po etykietach w postaci podkładów. W chwili obecnej firmy w Belgii, Danii, Francji, Niemczech, Polsce, Hiszpanii i Wielkiej Brytanii mogą się zarejestrować do udziału w programie AD-Circular. W niedalekiej przyszłości rejestracja będzie dostępna dla innych krajów.

Jeśli jesteś przetwórcą w jednym z krajów wymienionych powyżej, możesz korzystać z programu AD Circular, jeśli Twoje odpady po podkładach są zgodne ze specyfikacjami wyszczególnionymi w przewodniku. Możesz się również zarejestrować jako centrum odbioru dla Twoich klientów. Aby uzyskać więcej informacji, skontaktuj się z przedstawicielem Avery Dennison.



Jakiego rodzaju podkłady można zbierać za pomocą AD Circular?

Wszystkie podkłady PET oraz podkłady z papieru typu glassine niezależnie od ich pochodzenia. Jeśli je posiadasz, my je odbierzemy.

Ile kosztuje AD Circular?

Koszt AD Circular jest porównywalny z kosztem usług związanych z zarządzaniem lokalnymi odpadami i prawdopodobnie wynosi tyle samo lub mniej niż opłata, którą ponosisz aktualnie za usuwanie podkładów. Jest to usługa przedpłacona*. Po zarejestrowaniu się możesz określić każdy z niżej wymienionych parametrów:

- Czas trwania usługi, tzn. trzy, sześć lub dwanaście miesięcy
- Średnia ilość podkładów, które mają zostać odebrane w tonach, co pozwoli określić liczbę palet do odbioru.
- Szacowana wielkość dostępnej przestrzeni magazynowej przeznaczonej na zużyte podkłady, co pozwoli określić częstotliwość i rozmiar odbieranych podkładów.

Koszt usługi będzie również zależał od kraju, w którym się znajdujesz oraz od wielkości średniego odbioru.

* Uwaga: AD Circular jest usługą niezależną. Jeśli korzystasz z innych płatnych usług w Avery Dennison, nie obejmują one AD Circular.

Odnowienie usługi

Po zatwierdzeniu rejestracji warunki usługi będą obowiązywały do czasu, gdy nie zostanie przekroczony limit jednego z elementów usługi, tj. liczba palet, liczba odbiorów lub czas korzystania z usługi. Kiedy Twoja subskrypcja będzie się zbliżała do końca, powiadomimy Cię o tym z wyprzedzeniem i będziesz mógł łatwo odnowić usługę na stronie internetowej AD Circular.

Jak będziesz wiedział, że nadszedł czas, aby odnowić usługę

Powiedzmy, że masz subskrypcję na trzy miesiące obejmującą cztery odbiory 50 palet łącznie. Osiągniesz limit swojej usługi w jeden z trzech sposobów:

- 2 odbiory po 25 palet każdy. (Limit osiągnięty w oparciu o liczbę palet).
- 4 odbiory po 7 palet każdy. (Limit osiągnięty w oparciu o liczbę odbiorów).
- 2 odbiory po 10 palet każdy, na przestrzeni 3 miesięcy. (Limit osiągnięty w oparciu o czas korzystania z usługi).

Pamiętaj, że warunki subskrypcji możesz łatwo ustalić przy rejestracji oraz łatwo je odnowić i zmienić za pomocą strony internetowej AD Circular. Kiedy nadejdzie czas, przypomnimy Ci o tym.

Jak się zarejestrować Rejestracja w usłudze AD Circular jest łatwa. Poniżej znajdziesz wskazówki.

W swojej przeglądarce wejdź na stronę: label.averydennison.com/adcircular. Kliknij przycisk “Zarejestruj się teraz” w prawym górnym rogu ekranu. Kiedy w oknie dialogowym pojawi się pytanie, czy jesteś właścicielem marki w jednym z krajów obsługiwanych przez AD Circular, kliknij “Tak.” Zostaniesz przeniesiony na stronę rejestracji.

Krok 1

Na stronie rejestracji podaj wymagane informacje o sobie i o swojej firmie ❶

Po wypełnieniu wszystkich pól, kliknij na przycisk “Dalej” w lewej dolnej części ekranu ❷

❶

❷

Krok 2

Na nowym ekranie wybierz czas korzystania z usługi AD Circular. Wybierz 3, 6 lub 12 miesięcy, a następnie wybierz wielkość odbioru, co pozwoli określić częstotliwość odbiorów i koszt usługi ❶

Podaj imię i nazwisko oraz dane kontaktowe osoby upoważnionej do zaakceptowania Warunków i zasad. (To możesz być Ty lub inna osoba, z którą pracujesz) ❷
Następnie kliknij “Dalej” w lewym dolnym rogu ❸

❶

❷

❸

Krok 3

Teraz podaj dane dotyczące odbioru i podaj adres odbioru ❶ (Możesz zaplanować odbiór w różnych miejscach). Następnie kliknij "Zapisz." ❷

The screenshot shows the 'Registration for AD Circular Program' form, specifically the 'Company Information' step. The form is titled 'Registration for AD Circular Program' and 'Company Information'. It includes a 'Pick-up Address' field with the value 'Test street 1, 24150, Test City, France'. Below this, there is a checkbox labeled 'Pick-up address same as the company address' which is checked. A circled '1' points to this checkbox. The form asks to 'Please select which applies to your situation:' and has two options: 'PET' and 'Glassine'. The 'PET' option is selected. For 'PET', the 'Storage per 12 Months' is '16' and the 'Estimated n° of pallets' is '33'. For 'Glassine', the 'Storage per 12 Months' is empty and the 'Estimated n° of pallets' is '-'. There is a 'Pallet Storage availability per site' dropdown menu set to '12-23'. At the bottom, it shows 'Total number of pallets: 33', 'Estimated Collections: 2', and 'Collection site calculated price: €2,409'. A 'Save' button is visible at the bottom right. On the right side, there is a 'Steps' sidebar with '1 Company Information' selected, and a 'Registration review' section showing '0 Months + 0 Pickups', '0 Number of pallets', and '€0 Final calculated price'.

The screenshot shows the 'Opening Hours and days box collection site' form. It has a 'Days of the week' section with 'Tuesday', 'Wednesday', and 'Friday' selected. The 'From' time is '09:00 AM' and the 'To' time is '05:00'. There is an 'Add' button. Below this, there are input fields for 'Site contact person', 'E-mail address', and 'Phone number'. The 'Box Delivery' section asks 'Do you also need a box delivery for packaging liner waste?' with 'Yes' and 'No' buttons. The 'Yes' button is selected. Below this, there is a 'Box Delivery Address' section with a checkbox 'Box delivery address same as pickup address' which is checked. A circled '2' points to the 'Save' button at the bottom. There are also 'Print Registration' and 'Back' buttons.

Krok 4

Potwierdź rejestrację na stronie podsumowania. Otrzymasz e-mail z potwierdzeniem, że Twoja rejestracja została otrzymana.

Po przetworzeniu rejestracji wyznaczona przez Ciebie osoba otrzyma od nas Warunki i zasady. Po zaakceptowaniu przez nią Warunków i zasad Twoja rejestracja zostanie aktywowana i wyślemy do Ciebie fakturę.

Po otrzymaniu płatności wyślemy do Ciebie pudełka na podkłady i będziesz mógł zaplanować odbiory.

Jak zaplanować odbiór

Zaloguj się na stronie AD Circular. Kliknij kartę “Podgląd zamówień”, a następnie kliknij “Utwórz nowe zamówienie” ❶ i podaj wymagane informacje.

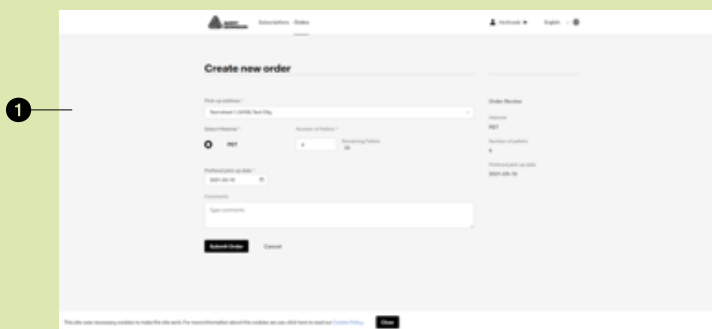

Jak przygotować podkłady do obioru



Aby pomóc naszym partnerom w zakresie recyklingu w szybkim i wydajnym transporcie zużytych podkładów, pudełka z podkładami muszą być zgodne z poniższymi wytycznymi:

- Podkład musi się znajdować na rolkach bez rdzeni i musi się mieścić w dostarczonych pudełkach.
- Materiał musi być wolny od zanieczyszczeń uniemożliwiających recykling materiału. Kontrola jakości zostanie wykonana po otrzymaniu w zakładzie recyklingu i materiały nie spełniające wymogów mogą zostać odrzucone, co wiąże się z dodatkowymi kosztami. Zanieczyszczenie materiałów nie może przekroczyć 2% dostarczonej objętości (dostępne są szczegółowe specyfikacje dotyczące rodzajów podkładów)
- Minimalna liczba odbiorów: trzy (3) palety
- Zewnętrzne wymiary pudełka: 791mm (s) x 593mm (d) x 988mm (w)
- Maksymalna waga palet: jedna tona (2 pudełka).
- Palety muszą być paletami EUR lub tej samej wielkości
- Dozwolony jest tylko jeden rodzaj podkładów na jedna paletę (PET lub papier typu glassine. Typ 8 Klasyfikacja: Avery Dennison - Wewnętrzny PET i papier typu glassine do pudełek oznaczonych odpowiednio “PET” i “Glassine”.
- Pudełka muszą być pełne, aby zapewnić stabilność podczas transportu.
- Pudełka muszą zostać zapakowane w folię, aby zapobiec utracie materiału.

Podkład typu glassine: co zachować i co wyrzucić

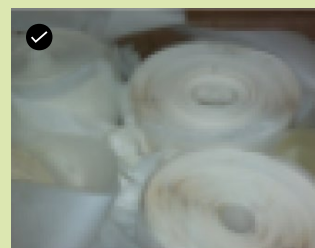

Podkłady rozdzielające we wszystkich kolorach i odcieniach,
wszyscy dostawcy

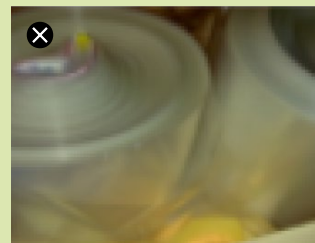
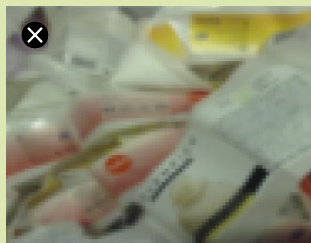

Bez etykiet, minimalne zanieczyszczenie etykiety i
bez plastiku

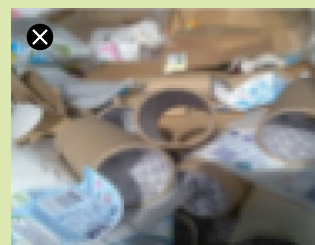
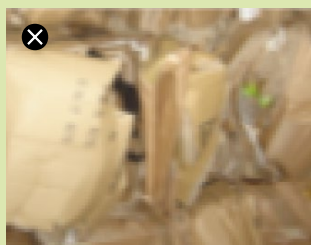

Bez kartonów i rdzeni

Podkład PET: co zachować i co wyrzucić



Tylko podkłady Pet, wszyscy dostawcy

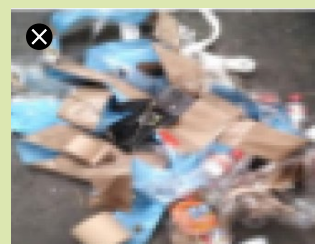
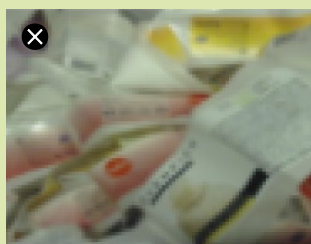

Bez etykiet, bez podkładów typu glassine lub
odpadów ogólnych

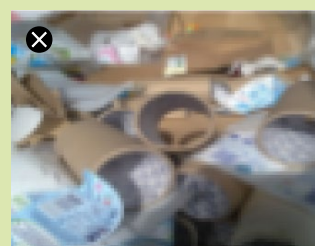
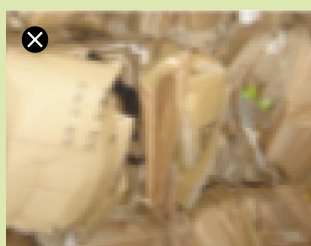

Bez kartonów i rdzeni



Masz więcej pytań?

Czekamy na Twoje pytania i uwagi. Wyślij je na adres: adcircular@eu.averydennison.com. Skontaktujemy się z Tobą w ciągu 24 godzin.

Dziękujemy, że razem z nami angażujesz się w działania na rzecz gospodarki okrężnej. AD Circular to najnowsza inicjatywa będą wyrazem naszego zaangażowania w tworzenie gospodarki okrężnej oraz jeden z wielu sposobów przystosowania etykiet i opakowań do recyklingu oraz zwiększenia wykorzystania materiałów ponownie przetworzonych.

Więcej informacji o naszych zrównoważonych produktach i usługach znajdziesz na stronie label.averydennison.com/sustainability.

Skontaktuj się z nami na:

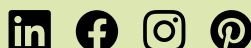

© 2021 Avery Dennison Corporation (NYSE: AVY) to globalna firma działająca w branży materiałoznawstwa i specjalizująca się w projektowaniu i produkcji szerokiego asortymentu materiałów etykietowych i funkcjonalnych. Produkty firmy, które są stosowane niemal w każdej ważnej branży, obejmują materiały samoprzylepne do stosowania na etykietach i w grafice; taśmy lub inne rozwiązania w zakresie wiązań stworzone z myślą o branży przemysłowej, medycznej i detalicznej; metki, etykiety i dekoracje odzieży; a także rozwiązania z obszaru identyfikacji częstotliwości radiowej (RFID) stosowane w sprzedaży detalicznej odzieży oraz na innych rynkach. Firma, która posiada siedzibę w Glendale, w stanie Kalifornia, zatrudnia ponad 32 000 pracowników w ponad 50 krajach. W 2020 roku firma odnotowała sprzedaż na poziomie 7 miliardów dolarów.

ZASTRZEŻENIE ODPOWIEDZIALNOŚCI – © 2021 Avery Dennison Corporation. Wszelkie prawa zastrzeżone. Avery Dennison oraz wszystkie pozostałe marki Avery Dennison, niniejsza publikacja, jej treść, nazwy i kody produktów są własnością Avery Dennison Corporation. Wszystkie pozostałe marki i nazwy produktów są nazwami handlowymi swoich właścicieli. Niniejsza publikacja nie może być wykorzystywana, kopiowana ani powielana w całości lub w części w żadnych innych celach niż cele marketingowe firmy Avery Dennison. Wszystkie oświadczenia Avery Dennison, specyfikacje techniczne oraz zalecenia opierają się na testach uważanych za wiarygodne, ale nie stanowią one żadnej gwarancji. Wszystkie produkty Avery Dennison są sprzedawane ze zrozumieniem, że kupujący określił w niezależny sposób przydatność danych produktów do określonych celów. Wszystkie produkty Avery Dennison są sprzedawane zgodnie z ogólnymi warunkami i zasadami sprzedaży Avery Dennison, które można znaleźć na stronie <http://terms.europe.averydennison.com>.

