

Avery Dennison  
Label and Packaging Materials  
Guía técnica

Europa  
2021

# AD Circular Servicio de reciclaje de soportes Guía técnica

# Circular

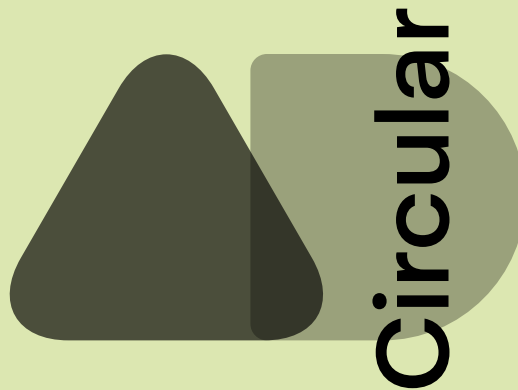

---

## Índice

### 3. Bienvenida

¿Por qué usar AD Circular?

¿Quién usa AD Circular?

### 4. ¿Qué tipo de soportes se pueden recoger con AD Circular?

¿Cuánto cuesta AD Circular?

Renovación de su servicio

### 5. Cómo registrarse

### 7. Cómo programar una recogida

Cómo preparar los soportes para la recogida

### 8. Qué entra y qué no

### 9. Póngase en contacto

con nosotros

---

Enhorabuena por dar un paso tan importante en favor del medio ambiente.

Al inscribirse en el programa AD Circular, ayudará a reducir las toneladas de residuos de etiquetas que van a parar a los vertederos cada año. Esta guía contiene toda la información que necesita para inscribirse en el programa (si aún no lo ha hecho), programar la recogida de sus soportes de etiquetas usados y prepararlos para la recogida.

---

¿Por qué usar AD Circular?

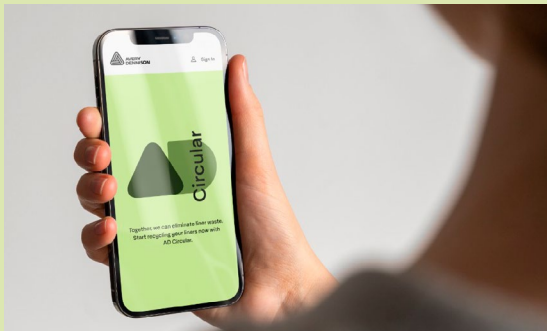

- Porque es fácil
- Porque es transparente
- Porque es rentable
- Porque funciona con cualquier soporte de cualquier empresa
- Porque puede acercarle a sus objetivos y requisitos ecológicos
- Porque le permite realizar un seguimiento de los residuos que recicla y de la cantidad de CO2 que evita como consecuencia
- Porque contribuye con la economía circular

---

¿Quién usa AD Circular?

Hemos creado AD Circular para las marcas y otros usuarios de etiquetas, es decir, para cualquiera que aplique etiquetas a los envases y tenga restos de soportes. Actualmente pueden registrarse en AD-Circular empresas de Bélgica, Dinamarca, Francia, Alemania, Países Bajos, Polonia, Suecia, España y el Reino Unido. Muy pronto incluiremos más países.

Si usted es convertidor en alguno de los países mencionados anteriormente, puede utilizar AD Circular si sus residuos de soportes se ajustan a las especificaciones descritas en esta guía. También puede inscribirse para ser un centro de recogida para sus clientes. Póngase en contacto con su representante de Avery Dennison para obtener más información.

---

## ¿Qué tipo de soportes se pueden recoger con AD Circular?

Todos los soportes de PET y Glassine, independientemente de su origen. Si los tiene, los aceptamos.

---

## ¿Cuánto cuesta AD Circular?

El coste de AD Circular es comparable al de los servicios locales de gestión de residuos y probablemente cueste lo mismo o menos que lo que está pagando para deshacerse de los soportes actualmente. Se trata de un servicio prepago\*. A la hora de registrarse, podrá elegir entre:

- Tres, seis o doce meses de servicio
- La media de toneladas de soportes que habrá que recoger, lo que determinará el número de palés necesarios para la recogida.
- El espacio aproximado del que dispone para almacenar los soportes usados, lo que determinará la frecuencia y el volumen de las recogidas.
- El precio del servicio dependerá del país en el que usted se encuentre y del volumen de sus envíos.

El precio del servicio dependerá del país en el que usted se encuentre y del volumen de sus envíos.

- \* Es importante tener en cuenta que AD Circular es un servicio independiente. Las condiciones de pago que tenga establecidas previamente con Avery Dennison para otras cosas, no serán aplicables a AD Circular.

---

## Renovación de su servicio

Una vez aprobado su registro, las condiciones de su servicio se mantienen hasta que se supere uno de los tres elementos de su plan de servicio: número de palés, número de recogidas o duración del servicio. Le notificaremos con antelación cuando su suscripción esté a punto de finalizar y podrá renovarlo fácilmente en el sitio web de AD Circular.

---

## Cómo sabrá cuándo tiene que renovar su servicio

Supongamos que contrata una suscripción de tres meses para la recogida de 50 palés. Superará los límites de su suscripción cuando haya realizado alguna de las tres siguientes opciones:

- 2 recogidas de 25 palés cada una. (Superación del límite por cantidad de palés).
- 4 recogidas de 7 palés cada una. (Superación del límite por número de recogidas).
- 2 recogidas de 10 palés cada una en el transcurso de 3 meses. (Superación del límite por duración del servicio).

Recuerde que es fácil establecer las condiciones de su suscripción cuando se registra, así como renovarlas o ajustarlas a través del sitio web de AD Circular . Le recordaremos cuando sea el momento de hacerlo.

## Es muy fácil registrarse en AD Circular. Aquí le explicamos cómo.

En su navegador, busque: [label.averydennison.com/adcircular](http://label.averydennison.com/adcircular). Haga clic en el botón de "Registrarse ahora" que verá en la parte superior derecha de la pantalla de inicio. Cuando el cuadro de diálogo le pregunte si es propietario de una marca en uno de los países en los que AD Circular presta servicio, haga clic en "Sí". Será dirigido a la página de registro.

### Paso 1

En la página de registro, rellene toda la información requerida sobre usted y su empresa ❶

Cuando todos los campos estén completos, haga clic en el botón "Siguiente" en la parte inferior izquierda de la pantalla ❷

### Paso 2

En la nueva pantalla, elija la duración del servicio de AD Circular que desea. Elija 3, 6 o 12 meses y escoja su volumen medio de recogida, que determina la frecuencia de recogida y el coste de su servicio ❶

Proporcione el nombre y la información de contacto de la persona autorizada a aceptar nuestros Términos y Condiciones. (Puede ser usted o alguien que trabaje con usted) ❷

Cuando haya terminado, haga clic en "Siguiente" en la parte inferior izquierda ❸

## Paso 3

Ahora introduzca los datos y la dirección de recogida ❶ (Puede programar recogidas en más de una dirección). Cuando haya terminado de rellenar todos los datos, haga clic en "Guardar". ❷

## Paso 4

Confirme su registro en la página de resumen. Recibirá un correo electrónico confirmando que su registro ha sido recibido.

Una vez procesado, la persona que haya designado para recibir los Términos y Condiciones los recibirá por correo electrónico. Una vez que hayan aceptado los Términos y Condiciones, se activará su registro y se le enviará una factura.

Cuando recibamos el pago, le enviaremos las cajas para recoger los soportes usados y podrá empezar a programar las recogidas.

## Cómo programar una recogida

Inicie sesión en la web de AD Circular . Haga clic en la pestaña "Pedidos" y, a continuación, en "Crear nuevo pedido" ❶ y rellene la información requerida.

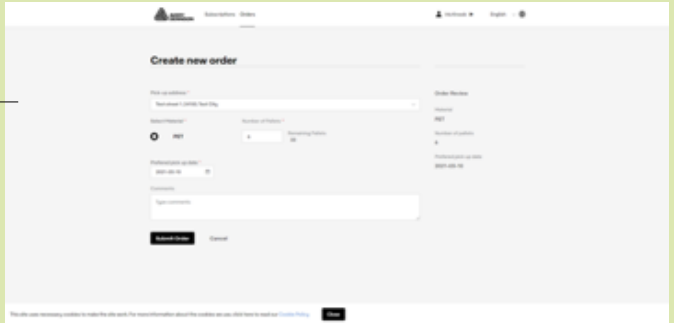

## Cómo preparar los soportes para la recogida

Para ayudar a nuestros socios de reciclaje a transportar de forma rápida y eficaz sus soportes usados, las cajas deberán ajustarse a las siguientes directrices:

- El soporte debe estar en rollos sin tambor o cono interno y debe caber en las cajas proporcionadas.
- El material no podrá contener contaminación que impida su reciclaje. El control de calidad se realizará en el momento de la recepción en la empresa de reciclaje y el material no conforme podrá ser rechazado, lo que supondría un coste adicional. Como media, la contaminación del material no puede superar el 2% del volumen ofertado (existen especificaciones detalladas por tipo de soporte)
- Cantidad mínima de recogida: tres (3) palés
- Dimensiones exteriores de la caja: 791 mm (Largo) x 593 mm (Ancho) x 988 mm (Alto)
- Peso máximo por palé: una tonelada (2 cajas)
- Los palés deberán ser europalés o del mismo tamaño
- Solo se admite un tipo de soporte por palé (ya sea PET o Glassine. Clasificación 8: Avery Dennison – Colocar los soportes de PET o Glassine en las cajas etiquetadas como "PET" o "Glassine" según corresponda).
- Las cajas deben estar completamente llenas para asegurar la estabilidad durante el transporte.
- Las cajas deben estar envueltas con film para evitar la pérdida de material.

## Soportes de Glassine: Qué entra y qué no

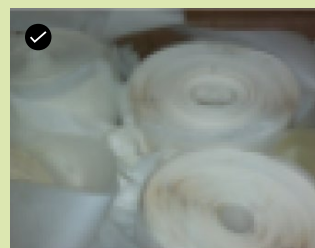

Soportes extraíbles en todos los colores y tonos, de cualquier proveedor

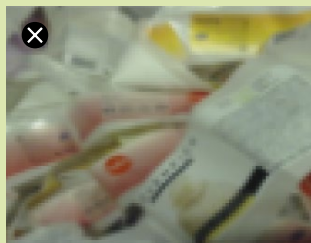

Nada de etiquetas, ni plásticos ni contaminación

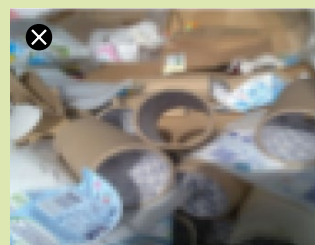
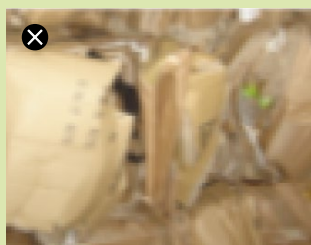

Nada de cartones ni tambores o conos internos

## Soportes de PET: Qué entra y qué no

Soportes solo de PET, de cualquier proveedor

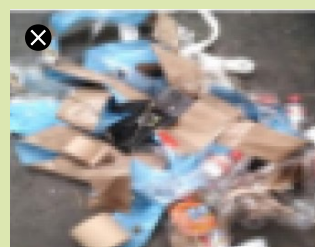
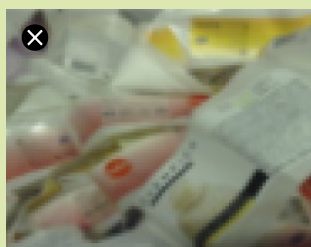

Nada de etiquetas, ni soportes de glassine ni residuos en general

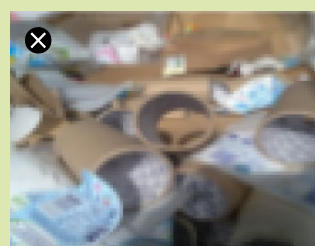
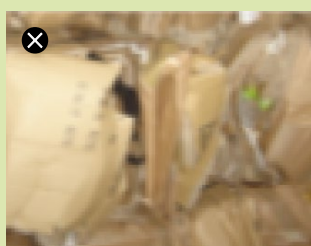

Nada de cartones ni tambores o conos internos

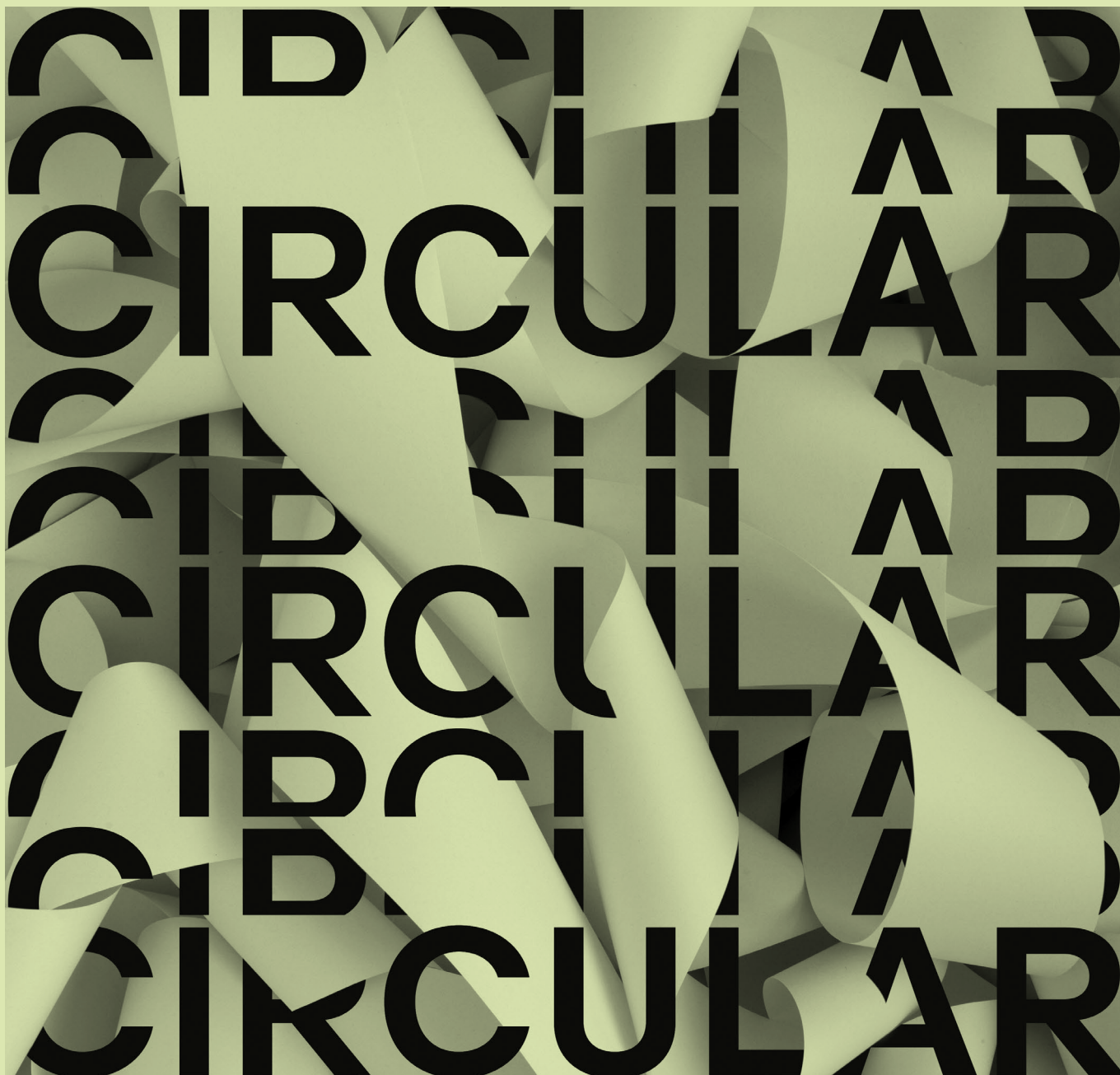

¿Tiene alguna  
otra pregunta?

Todas sus preguntas y comentarios serán bienvenidos. Puede enviarlos a: [adcircular@eu.averydennison.com](mailto:adcircular@eu.averydennison.com). Le responderemos en menos de 24 horas.

Gracias por unirse a nuestro compromiso con la economía circular. AD Circular es nuestra última contribución al establecimiento de una economía circular y una de las muchas formas de facilitar el reciclaje de etiquetas y embalajes y seguir avanzando en la utilización de materiales reciclados.

Lea más sobre nuestros productos y servicios orientados a la sostenibilidad en [label.averydennison.com/sustainability](http://label.averydennison.com/sustainability).

Contacto con nosotros en:    

© 2021 Avery Dennison Corporation (NYSE: AVY) es una empresa de fabricación y ciencia de los materiales a nivel mundial, especializada en el diseño y fabricación de una gran variedad de materiales funcionales y de etiquetado. Los productos de la empresa, que se utilizan en prácticamente todos los sectores industriales principales, incluyen materiales sensibles a la presión para aplicaciones gráficas y de etiquetado; cintas y otras soluciones adhesivas para aplicaciones industriales, médicas y del sector minorista; etiquetas y ornamentos para prendas de ropa; y soluciones de identificación por radiofrecuencia (RFID) para el mercado textil, entre otros. Con sede en Glendale, California, la empresa tiene aproximadamente 32.000 empleados en más de 50 países. Las ventas en 2020 ascendieron a 7.000 millones de dólares.

DESCARGO DE RESPONSABILIDAD – © 2021 Avery Dennison Corporation. Reservados todos los derechos. Avery Dennison y todas las demás marcas de Avery Dennison, esta publicación, su contenido, los nombres y códigos de productos son propiedad de Avery Dennison Corporation. Todas las demás marcas y nombres de productos son marcas comerciales de sus respectivos propietarios. Se prohíbe el uso, la copia o la reproducción, ya sea parcial o total, de esta publicación para otros fines diferentes no relacionados con el marketing de la marca Avery Dennison. Todas las declaraciones, informaciones técnicas y recomendaciones de Avery Dennison se basan en ensayos fidedignos pero no constituyen ningún tipo de garantía. Antes de su utilización, los compradores deberán determinar de forma independiente la idoneidad de dichos productos para cada uso específico. Todos los productos de Avery Dennison se venden de acuerdo con las condiciones generales de venta, disponibles en <http://terms.europe.averydennison.com>.

